

สำนักงานบริหารจัดการน้ำ กรมทรัพยากรน้ำ			
เลขที่	ระบบการบำบัดน้ำ	ขนาด	10 ลิ / 3 ลิ
ชื่อ	ชื่อ	ชื่อ	ชื่อ
ตำแหน่ง	ตำแหน่ง	ตำแหน่ง	ตำแหน่ง
วันที่	วันที่	วันที่	วันที่

นายสุวิทย์ วัฒนศิริ
(นายวิศวกร สุวิทย์)

นายอำนาจ วัฒนศิริ
(นายวิศวกร สุวิทย์)

นายวิวัฒน์ วัฒนศิริ
(นายวิศวกร สุวิทย์)

นายวิวัฒน์ วัฒนศิริ
(นายวิศวกร สุวิทย์)

- เฟอร์นิเจอร์ S1, S2, S3 ให้ติดตั้งตามที่ระบุ
- ประตูบานเลื่อนให้ติดตั้งตามที่ระบุ
- S1, S2, S3 ให้ติดตั้งตามที่ระบุ
- ให้ช่างติดตั้งระบบการบำบัดน้ำตามที่ระบุ
- (รายละเอียดของวัสดุอุปกรณ์ให้ดูในแบบ)

หน้าที่ยื่นต่อประธานสภาเทศบาลเมือง

นายสุทัศน์ น้อยหรือบุตรตา
นักสถาปัตย์

นายสุทัศน์ น้อยหรือบุตรตา
(นายสุทัศน์ น้อยหรือบุตรตา)

ผู้รับบริการ: นายสุทัศน์ น้อยหรือบุตรตา

พื้นที่: 10 ตารางวา

(นายสุทัศน์ น้อยหรือบุตรตา)

A

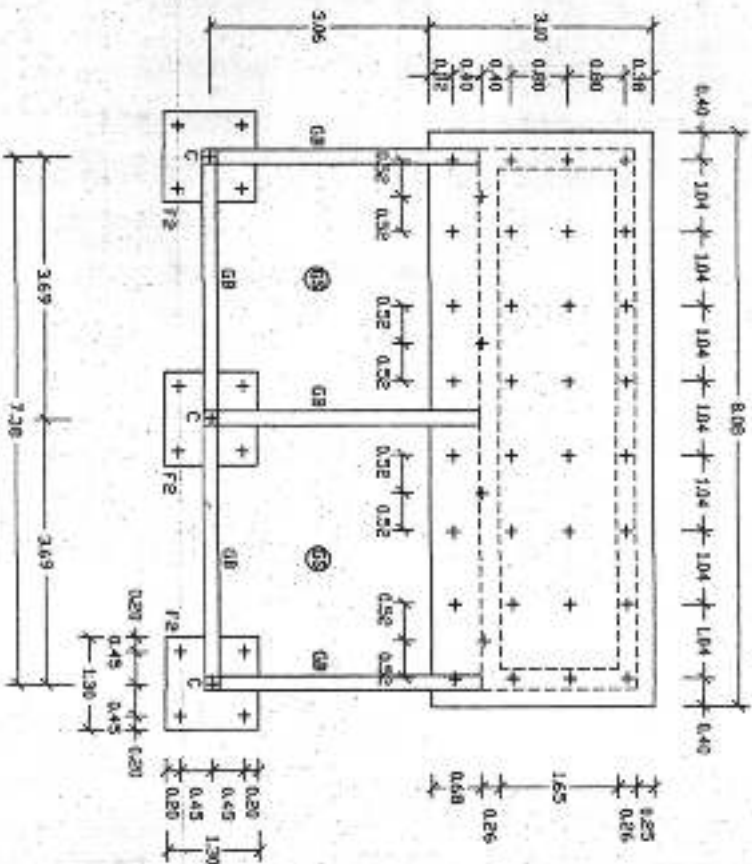

แปลน เสาเข็ม ฐานราก มาตรฐาน 1:75

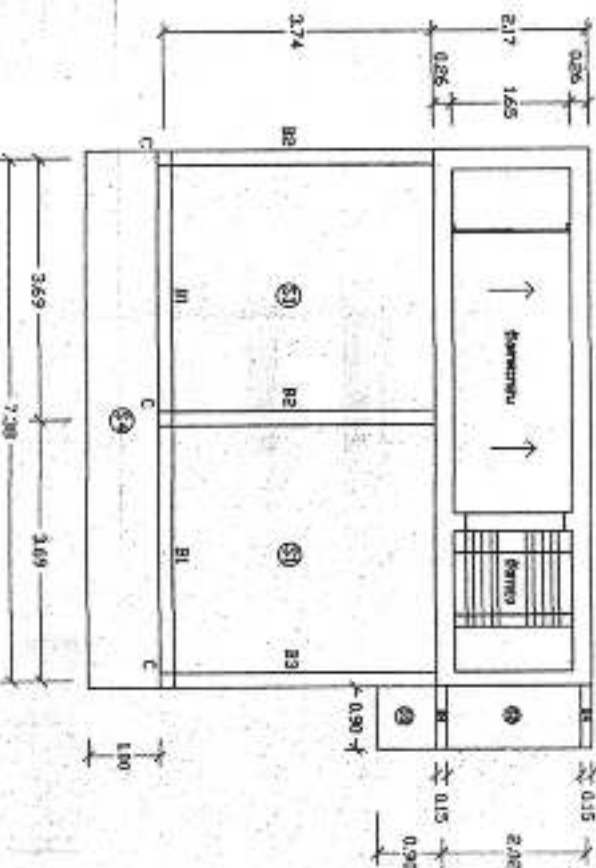
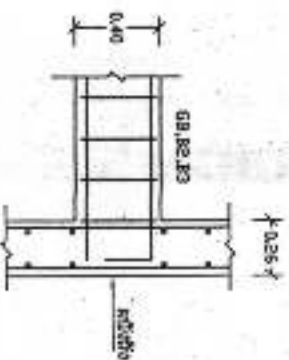

แปลน มาตรฐาน 1:75

(นายสุทัศน์ น้อยหรือบุตรตา)
นักสถาปัตย์

สำนักงานสถาปัตย์ มาตรฐาน

นายสุทัศน์ น้อยหรือบุตรตา	1:25
นายสุทัศน์ น้อยหรือบุตรตา	

ชื่อโครงการ: ฐานราก มาตรฐาน		พื้นที่: 10 ตารางวา	
วันที่: 10/10/2564	ชื่อ: นายสุทัศน์ น้อยหรือบุตรตา	ชื่อ: นายสุทัศน์ น้อยหรือบุตรตา	ชื่อ: นายสุทัศน์ น้อยหรือบุตรตา
ชื่อ: นายสุทัศน์ น้อยหรือบุตรตา	ชื่อ: นายสุทัศน์ น้อยหรือบุตรตา	ชื่อ: นายสุทัศน์ น้อยหรือบุตรตา	ชื่อ: นายสุทัศน์ น้อยหรือบุตรตา

นายชัชชาติ นันทิบุญญธาดา

นายอานันท์ เจริญสุत्री

บริษัท ออโต้พาวเวอร์

ผู้ดำเนินการก่อสร้าง

กรมการช่างประสานช่างเทคนิค

(นายอานันท์ เจริญสุत्री)

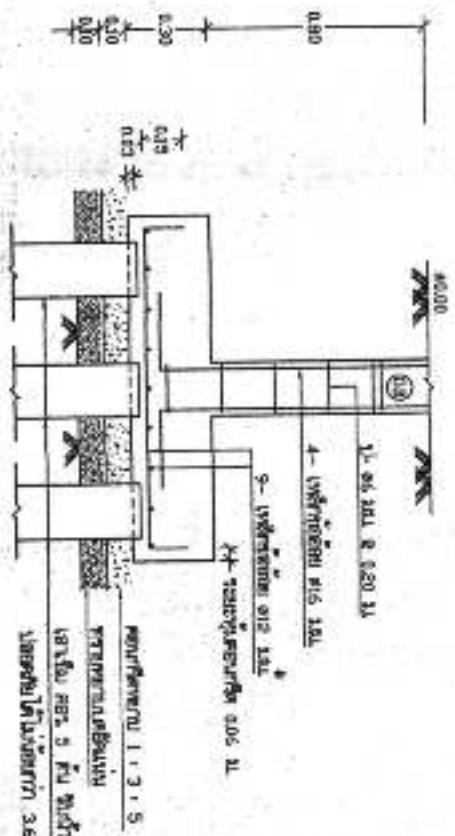
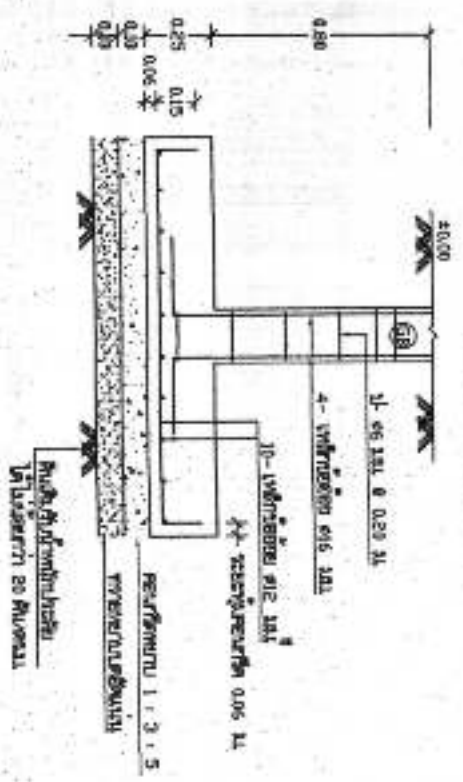

(นายชัชชาติ นันทิบุญญธาดา)
นายอานันท์ เจริญสุत्री

รูปที่ ๑ - ๑ 1:20

รูปที่ ๑ - ๑ 1:20

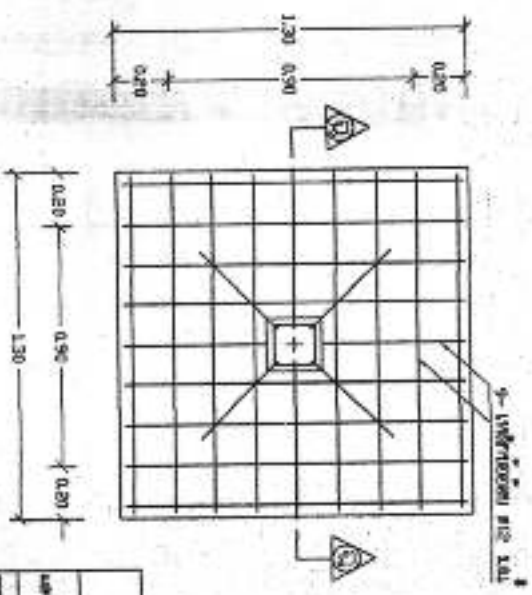
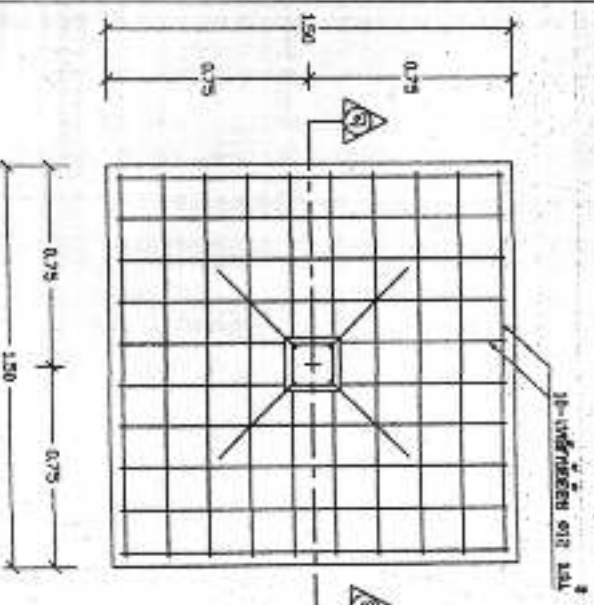

1111111111111111 F 1 (แบบ) 3 (หน้า) 1:20

1111111111111111 F 2 (แบบ) 3 (หน้า) 1:20

สำนักงานช่างเทคนิค กรมการช่างเทคนิค			
เลขที่	จำนวน	ราคา	รวม
1	10 ไร่ / ไร่		
2	10 ไร่		
3	10 ไร่		
4	10 ไร่		
5	10 ไร่		
6	10 ไร่		
7	10 ไร่		
8	10 ไร่		
9	10 ไร่		
10	10 ไร่		
11	10 ไร่		
12	10 ไร่		
13	10 ไร่		
14	10 ไร่		
15	10 ไร่		
16	10 ไร่		
17	10 ไร่		
18	10 ไร่		
19	10 ไร่		
20	10 ไร่		
21	10 ไร่		
22	10 ไร่		
23	10 ไร่		
24	10 ไร่		
25	10 ไร่		
26	10 ไร่		
27	10 ไร่		
28	10 ไร่		
29	10 ไร่		
30	10 ไร่		

นายสุศักดิ์ นันทิรธนกุลธาดา
ผู้ชำนาญการช่าง

นางอนุชามี พุทธิมาระเดวีรัฐสิน
ผู้ชำนาญการช่าง

นายสุวัฒน์ สุทินชัย
นายชำนาญช่าง

(นายสุวัฒน์ สุทินชัย)
นายชำนาญช่าง

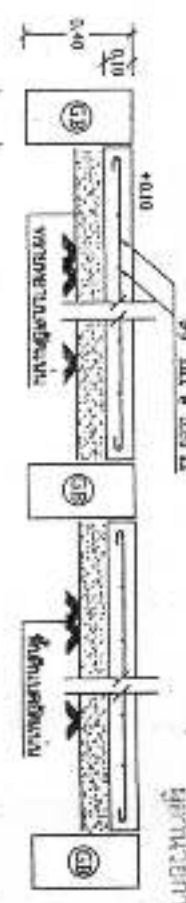

แบบขยายพื้น คอน. GS 1 : 20

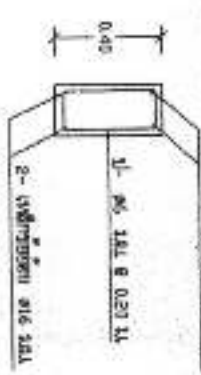

แบบขยายพื้น คอน. GB 1 : 20

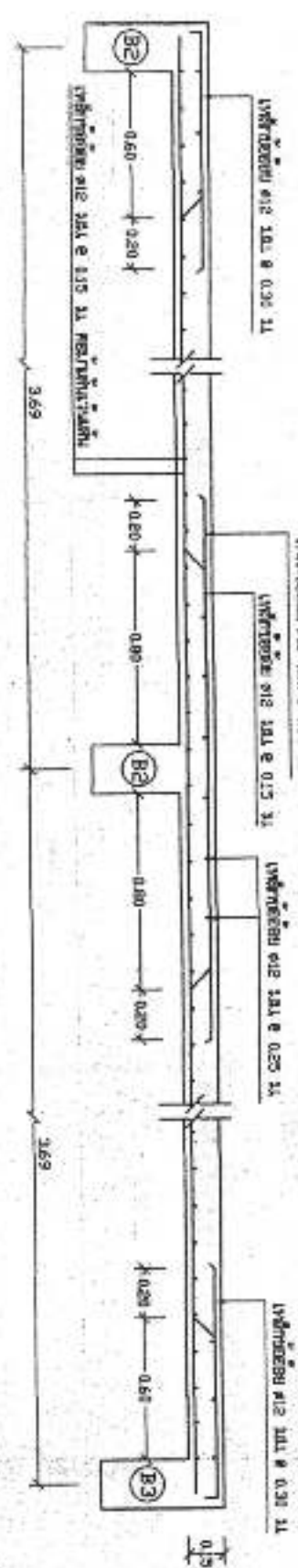

แบบขยายพื้น คอน. GS 1 : 20

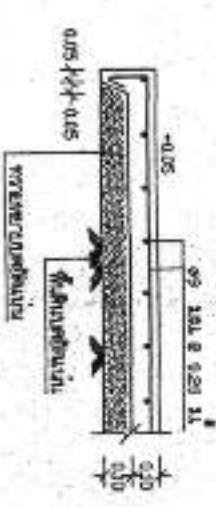

แบบขยายพื้น คอน. GS 1 : 20

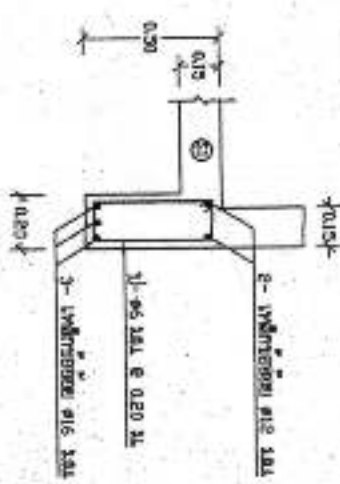
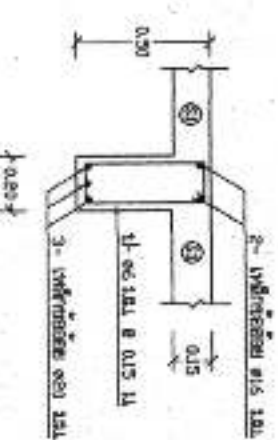

ชื่อโครงการ	วันที่	ผู้จัดทำ	ตรวจสอบ	อนุมัติ
สำนักงานโครงการพัฒนาพื้นที่ 10 ไร่ / ไร่.	20 มกราคม	GS	GS	GS

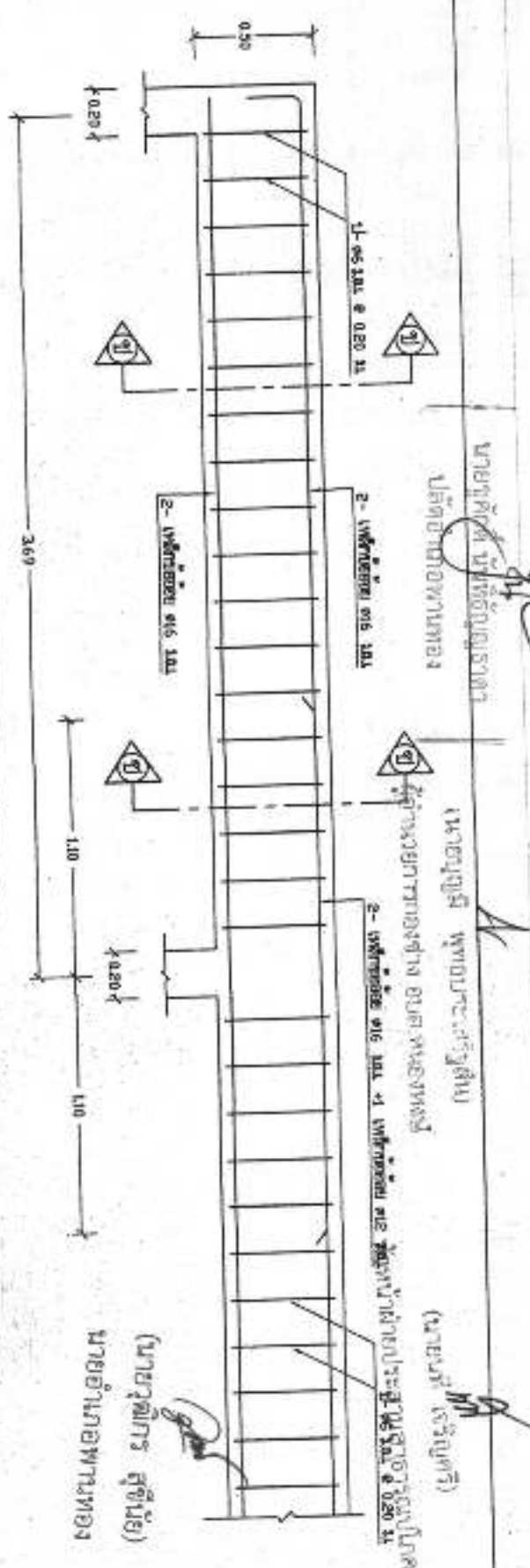

แบบสถาปัตย์ B 1 1:20

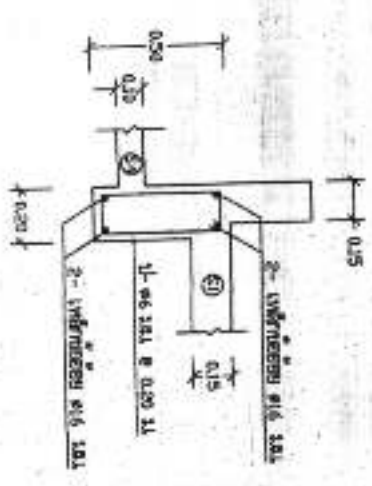

แบบสถาปัตย์ ๑ - ๑ 1:20

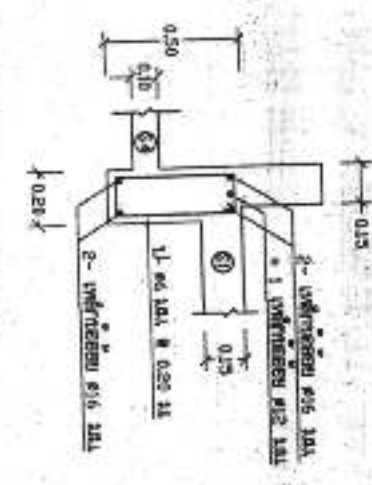

แบบสถาปัตย์ ๑ - ๑ 1:20



แบบสถาปัตย์เสริมเหล็กพื้นคาน ๑๔ 1 : 20

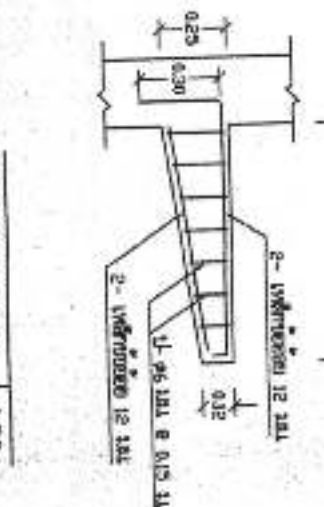
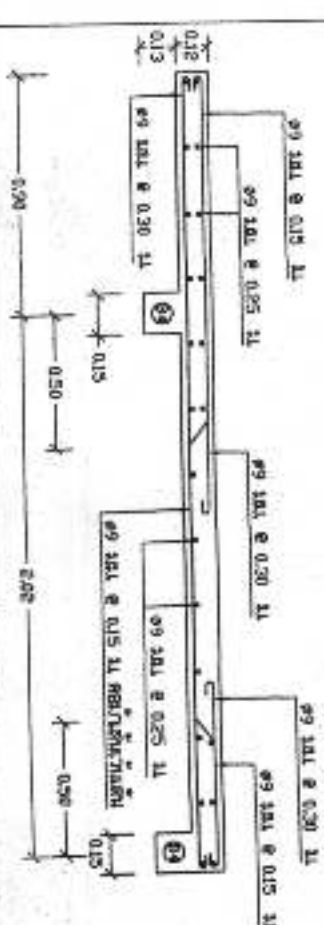

สำนักงานบริหารสถาปัตย์ กรมโยธาธิการและผังเมือง			
โครงการก่อสร้างอาคาร 10 ชั้น / 121			
เลขที่ใบอนุญาต	ชื่อโครงการ	สถานที่	วันที่
๑๑๑๑	๑๑๑๑	๑๑๑๑	๑๑/๑๑/๑๑
นาย/นาง/นางสาว	นาย/นาง/นางสาว	นาย/นาง/นางสาว	นาย/นาง/นางสาว
นาย/นาง/นางสาว	นาย/นาง/นางสาว	นาย/นาง/นางสาว	นาย/นาง/นางสาว

นายสุทัศน์ นพพรธรรมสาร
ผู้ควบคุมงานก่อสร้าง

นายสุทัศน์ นพพรธรรมสาร
ผู้ควบคุมงานก่อสร้าง

นายสุทัศน์ นพพรธรรมสาร
ผู้ควบคุมงานก่อสร้าง

นายสุทัศน์ นพพรธรรมสาร
ผู้ควบคุมงานก่อสร้าง

ผนัง ผนังภายในห้องนอน
ทำด้วยอิฐมวลเบาหนา 10 ซม. 1/18

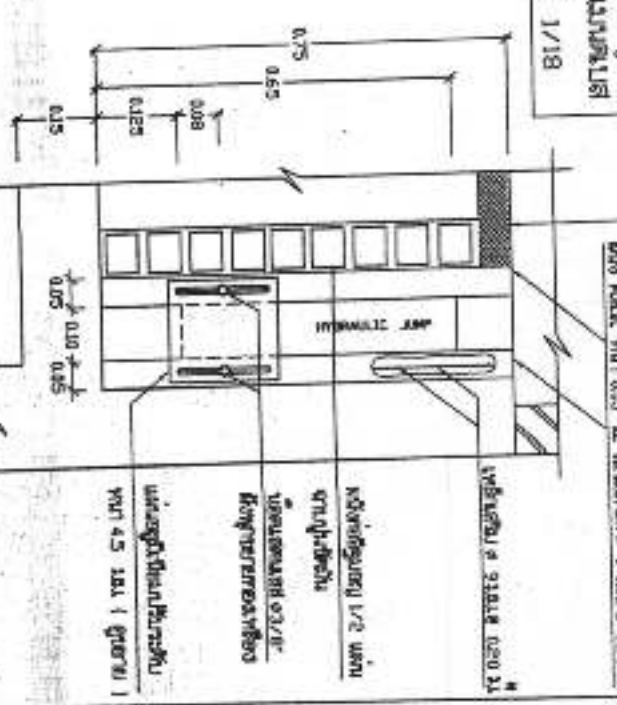
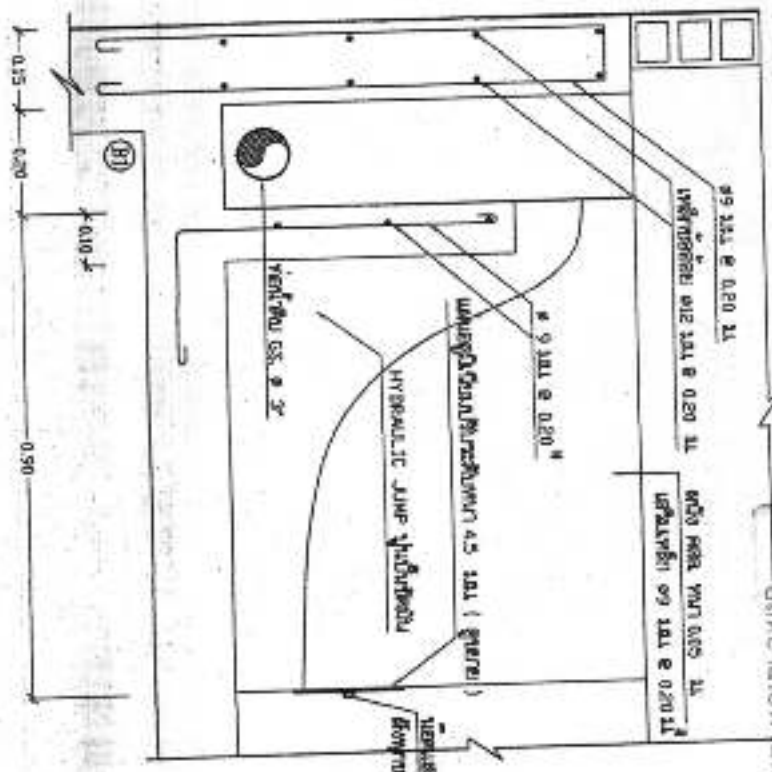

(นายสุทัศน์ นพพรธรรมสาร)
นายช่างสถาปนิก

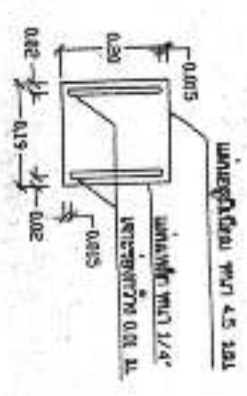
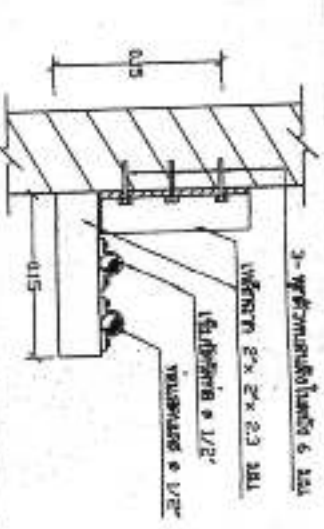
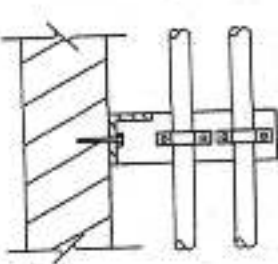
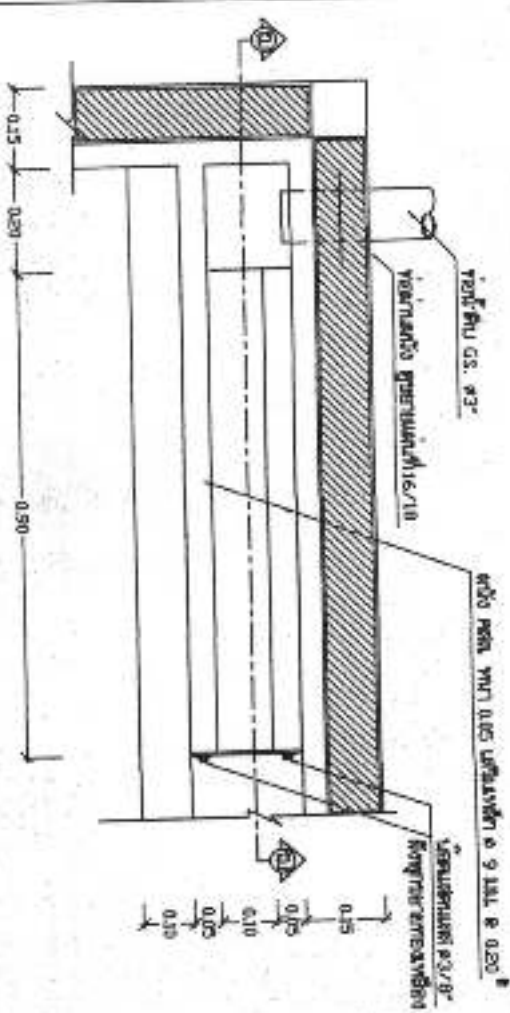

ประตูบาน 1:10

หน้าต่าง SS. 2'x'

ชื่อโครงการ	ชื่อผู้ควบคุมงาน	ชื่อช่างสถาปนิก	ชื่อช่างเขียน
บ้านเลขที่ 10 ซ. 10	นายสุทัศน์ นพพรธรรมสาร	นายสุทัศน์ นพพรธรรมสาร	นายสุทัศน์ นพพรธรรมสาร

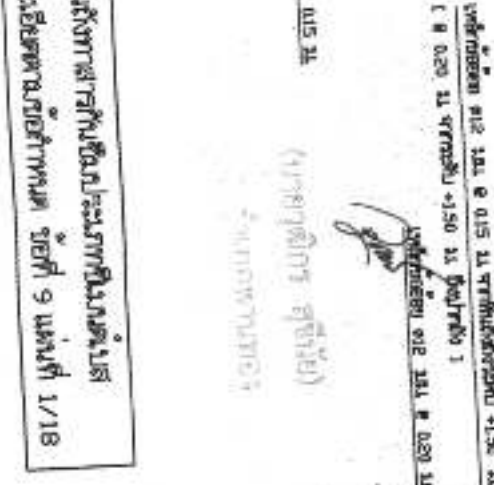
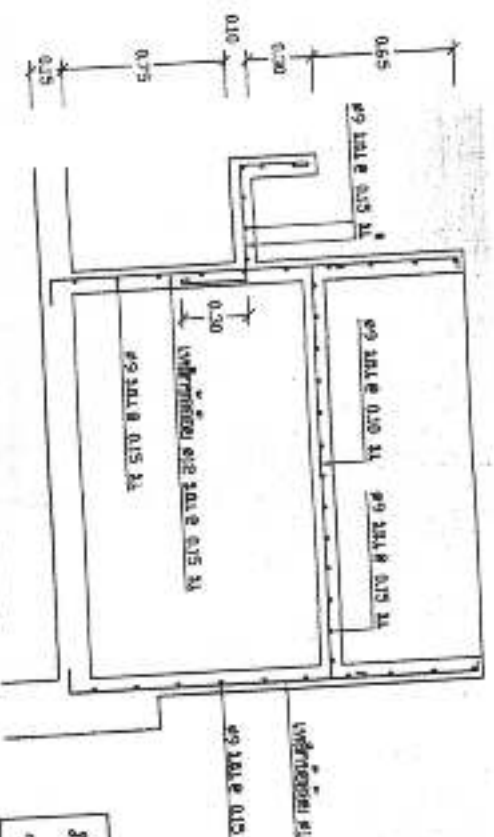
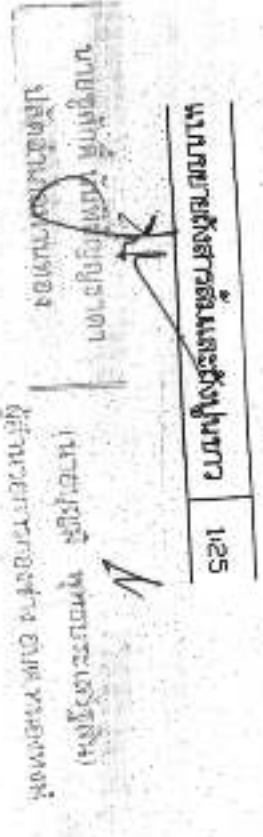
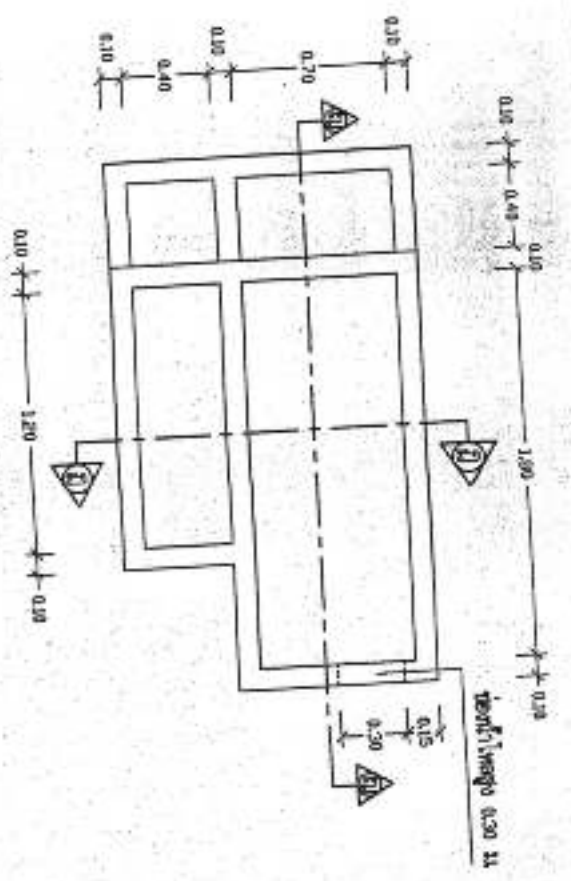

ขนาด ๑๑ - ๑๑ 1:25

รายละเอียดของพื้นที่ภายใน
 1. ห้องนั่งเล่น (Living Room)
 2. ห้องนอน (Bedroom)
 3. ห้องน้ำ (Bathroom)
 4. ห้องครัว (Kitchen)
 5. ห้องเก็บของ (Storage Room)
 6. ห้องอาบน้ำ (Shower Room)
 7. ห้องแต่งตัว (Dressing Room)
 8. ห้องโถง (Hallway)
 9. ห้องรับแขก (Reception Room)
 10. ห้องประชุม (Meeting Room)
 11. ห้องสมุด (Library)
 12. ห้องออกกำลังกาย (Gym)
 13. ห้องทำงาน (Office)
 14. ห้องพักผ่อน (Relaxation Room)
 15. ห้องรับแขก (Reception Room)
 16. ห้องประชุม (Meeting Room)
 17. ห้องสมุด (Library)
 18. ห้องออกกำลังกาย (Gym)
 19. ห้องทำงาน (Office)
 20. ห้องพักผ่อน (Relaxation Room)

ข้อมูลโครงการ		
ชื่อโครงการ	โครงการบ้านเดี่ยว 10 ชั้น / 100	
ที่ตั้ง	ถนนสุขุมวิท ซอย 111 แขวงคลองเตย เขตคลองเตย กรุงเทพมหานคร 10110	
วันที่	15/11/2565	
ผู้จัดทำ	[Signature]	

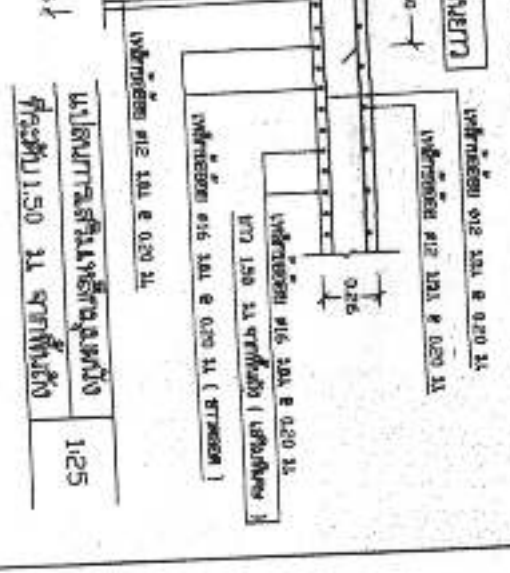

ข้อมูลพื้นที่ใช้สอย	
พื้นที่ใช้สอยรวม	125 ตารางเมตร
พื้นที่ใช้สอยต่อห้อง	125 ตารางเมตร

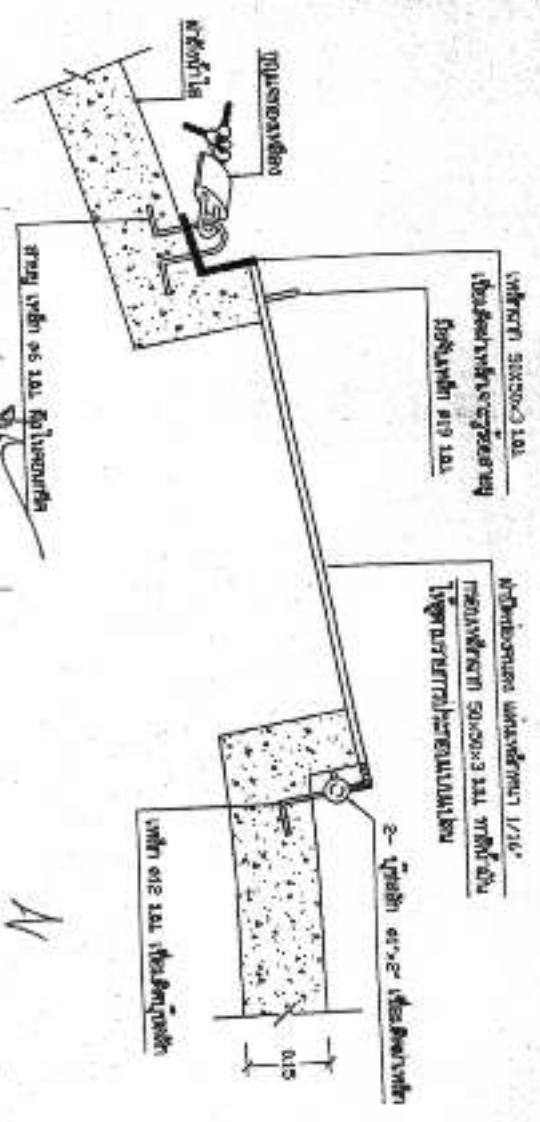

แบบรายละเอียดของคานกลาง 1:10

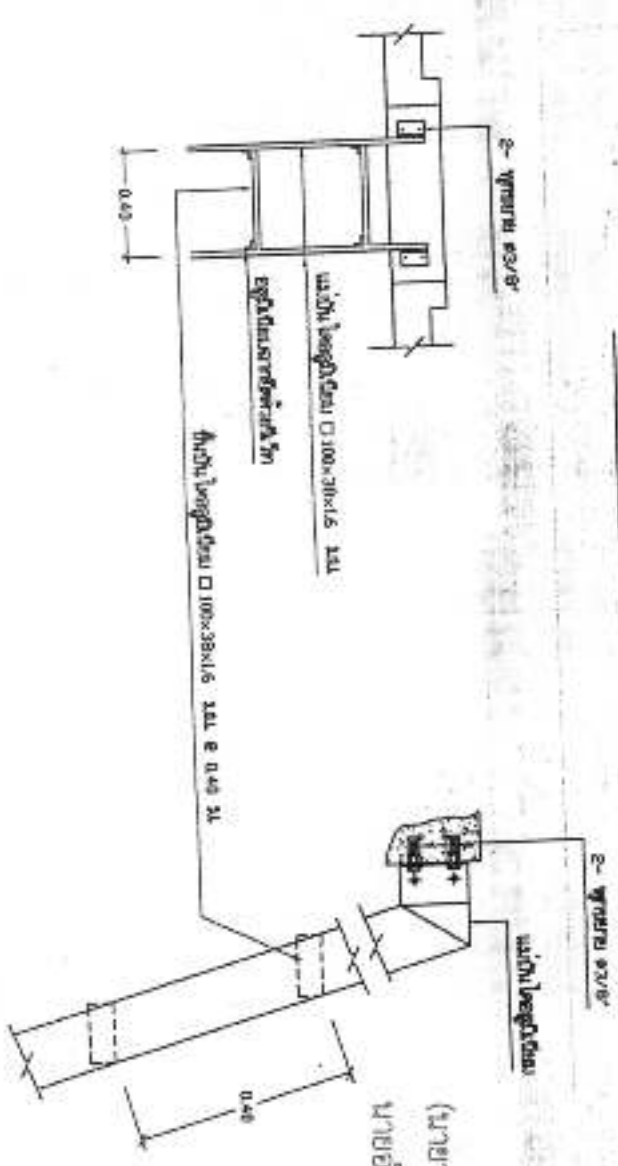

แบบรายละเอียดคานเหล็ก 1:20

แบบรายละเอียดคานเหล็ก 1:10

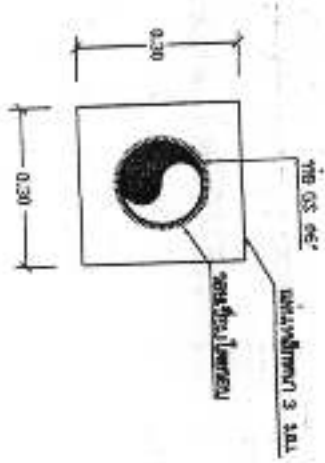
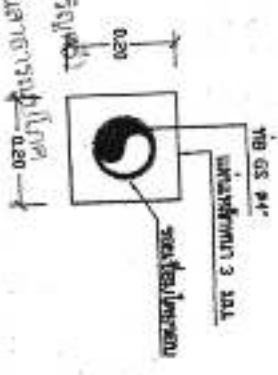
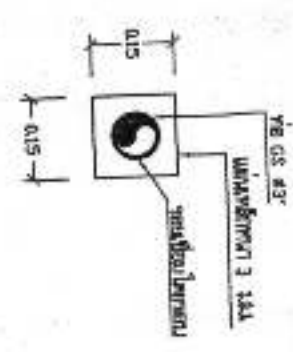

แบบรายละเอียดเสา 1:10

สำนักงานบริหารการก่อสร้าง กรมการโยธาธิการ			
ขนาด	พื้นที่ใช้สอย 100 ตร.ม.	ชื่อ	...
ประเภท	อาคาร 1 ชั้น	วันที่	...
ที่ตั้ง	...	ผู้เขียน	...
วิศวกร	...	ผู้ตรวจสอบ	...
วันที่รับงาน	20/05/2561	วันที่	...

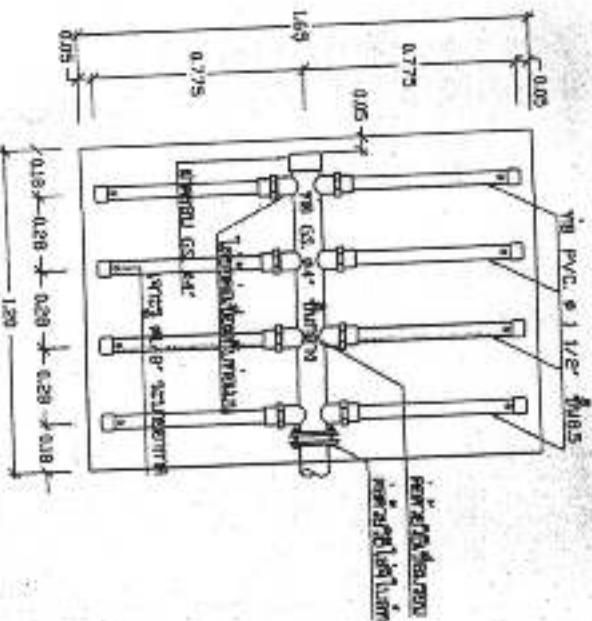

ขนาดหน้าต่างบานเปิด 1:20

หน้าต่างบานเปิด

ขนาดหน้าต่างบานปิด

N

หน้าต่างบานเปิด (แบบบานเปิด)

หน้าต่างบานปิด (แบบบานปิด)

หน้าต่างบานเปิด (แบบบานเปิด) 4" ความหนากระจกใส

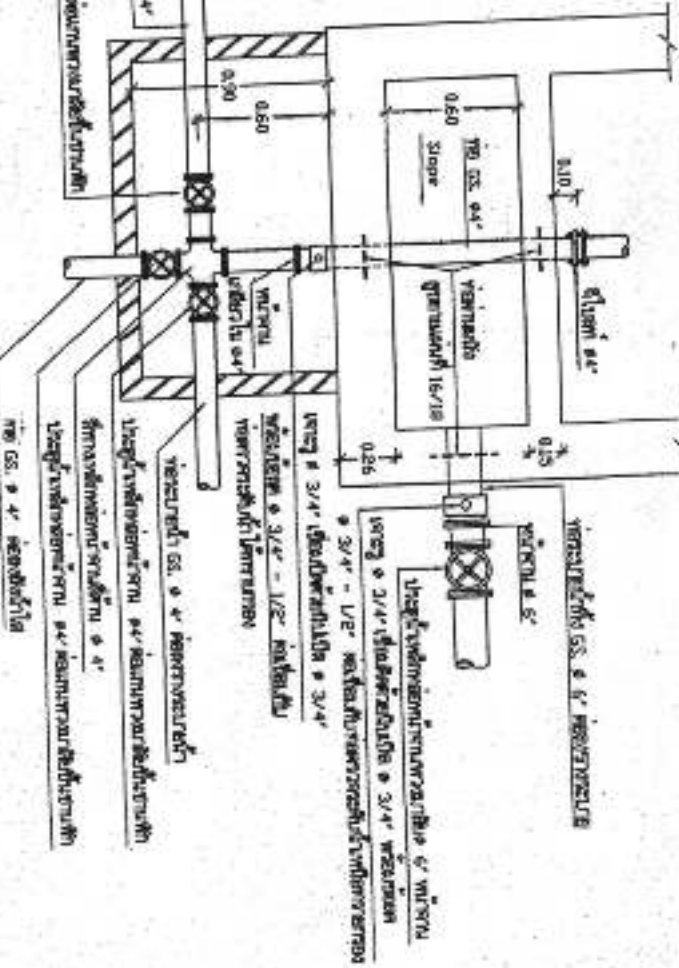

ขนาดหน้าต่างบานเปิดบานเลื่อน 1:25

M

หน้าต่างบานเลื่อน (แบบบานเลื่อน)

หน้าต่างบานเลื่อน (แบบบานเลื่อน)

ขนาด 8 - 9 - 15

(แบบบานเลื่อน)

หน้าต่างบานเลื่อน

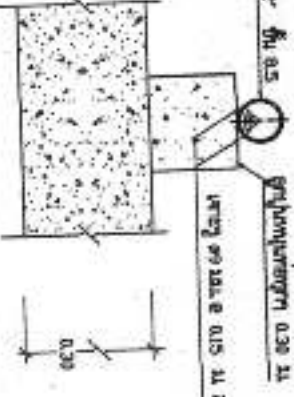

หน้าต่างบานเปิด 4x4

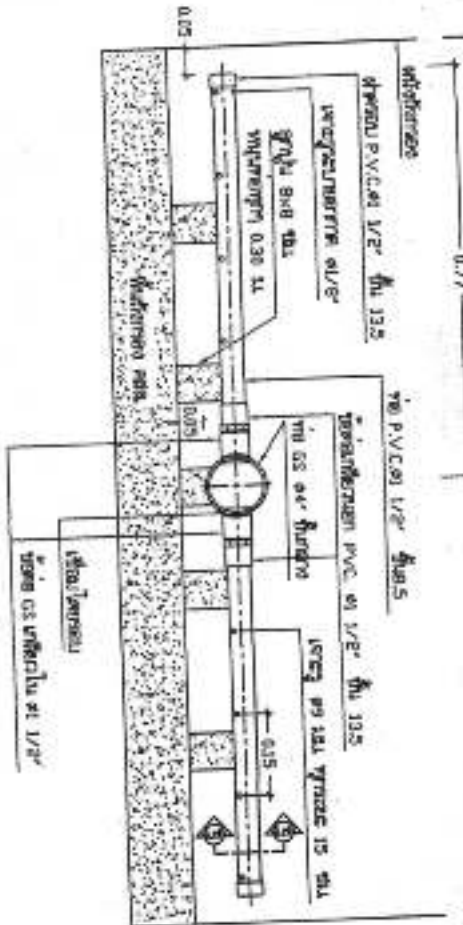

ขนาดหน้าต่างบานเปิด 1:10

สำนักงานโครงการสถาปัตย์ การช่างสถาปัตย์

ชื่อโครงการ	งานออกแบบสถาปัตย์ 10 ต. 3 / 181	วันที่	17/10
ชื่อสถาปนิก	กมล ตรีชัย	ชื่อช่างเขียน	กมล ตรีชัย
ชื่อช่างออกแบบ	กมล ตรีชัย	ชื่อช่างเขียน	กมล ตรีชัย



หน้าต่าง 1:10

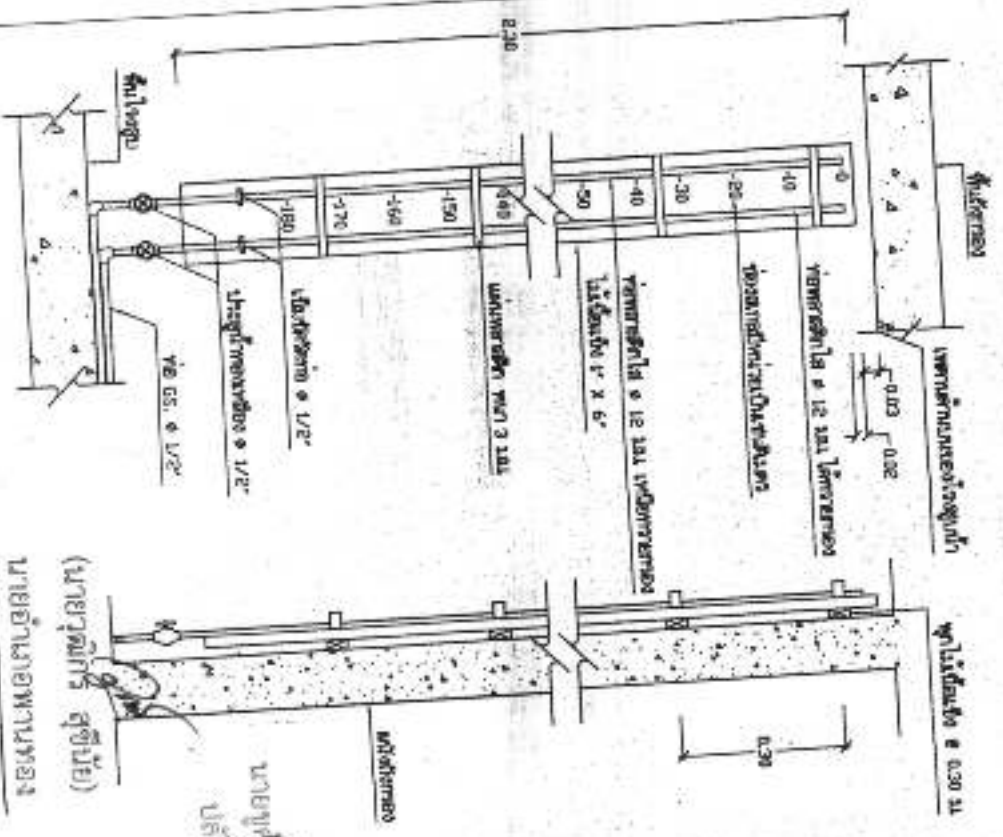

หน้าต่าง 1:10

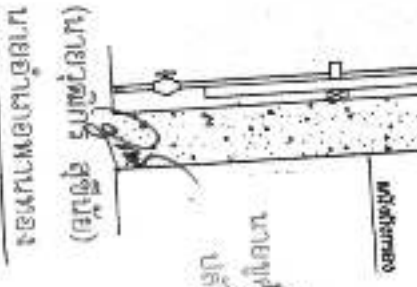

หน้าต่าง 1:10

บันไดนอกพาดของ 1:10

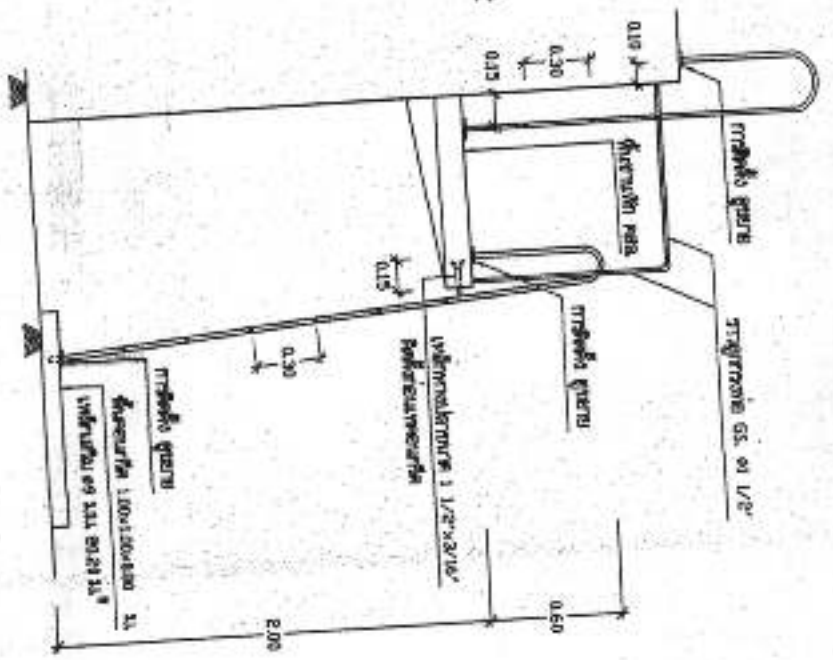

ประตูบาน 1:1/25

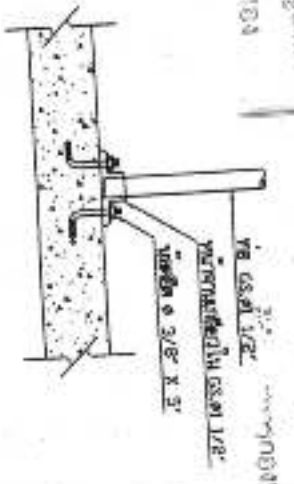

บันไดนอกพาดของ 1:10

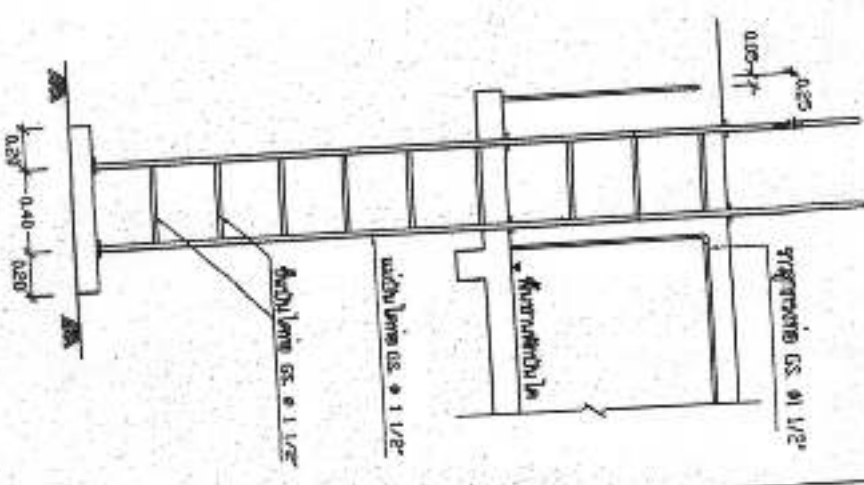

ประตูบาน 1:1/25

สำนักงานพัสดุพัสดุภัณฑ์ กรมการพัสดุภัณฑ์			
รวมการก่อสร้าง 10 ปี / 10 ปี			
ประเภท	ชื่อ	วันที่	วันที่
วัสดุ	ไม้	10/25	10/25
ราคา / หน่วย	จำนวน	รวม	รวม
100000	100	10000000	10000000
รวม			